

ESTE DESENHO É DE PROPRIEDADE DA SAMARCO MINERAÇÃO S.A. E NÃO PODEM SER COPIADO, REPRODUZIDO, ALTERADO, TRANSFERIDO, Cedido, ou SUBMETIDO A TERCEIROS SEM SUA AUTORIZAÇÃO.

ESPESSURAS DE LINHAS DA SAMARCO

1	0,20mm
2	0,25mm
3	0,30mm
4	0,35mm
5	0,40mm
6	0,45mm
7	0,50mm
8	0,55mm
9	0,60mm
10	0,65mm
11	0,70mm
12	0,75mm
13	0,80mm
14	0,85mm
15	0,90mm
16	0,95mm
17	1,00mm
18	1,05mm
19	1,10mm
20	1,15mm
21	1,20mm
22	1,25mm
23	1,30mm
24	1,35mm
25	1,40mm

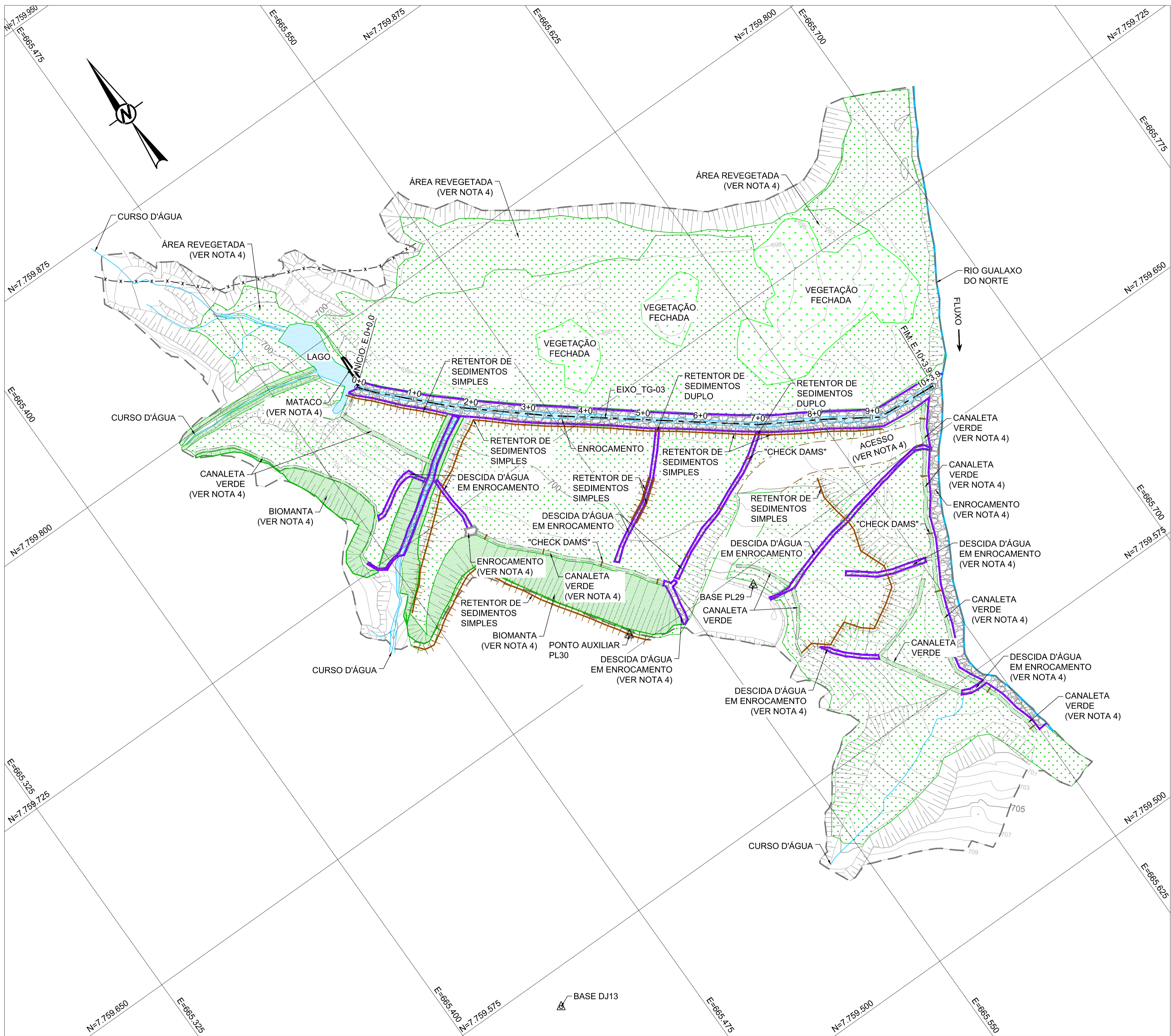

PLANTA
ESCALA 1:750

LEGENDA:

- CURVAS DE NÍVEL
- LIMITE DO LEVANTAMENTO
- CRISTA
- PÉ
- CERCA
- RETENTOR DE SEDIMENTOS (VER NOTA 4)
- ACESSO EXISTENTE
- RIO GUALAXO DO NORTE
- CURSO D'ÁGUA
- EIXO EXECUTADO
- CANALETA VERDE
- VEGETAÇÃO EXISTENTE
- ÁREA REVEGETADA
- NÍVEL D'ÁGUA
- BIOMANTA
- ENROCAMENTO
- ENROCAMENTO COM GEOTÊXTIL
- MATAÇO
- PONTO DE PARTIDA

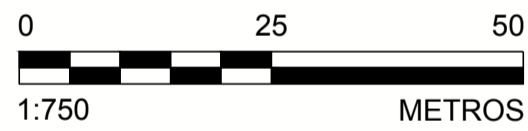

NOTAS

- DIMENSÕES E ELEVÇÕES EM METRO, EXCETO ONDE INDICADA;
- A(S) ESCALA(S) INDICADA(S) NESTE DESENHO REFERE(M)-SE AO FORMATO "A1";
- SISTEMA DE COORDENADAS UTILIZADO: SIRGAS 2000 UTM ZONA 23S;
- ÁREAS E ESTRUTURAS NÃO CADASTRADAS NO LEVANTAMENTO PLANIALTIMÉTRICO CADASTRAL, IDENTIFICADAS E LOCADAS EM CAMPO PELA EQUIPE DA PROJETISTA EM 15/03/2017.

DESENHOS DE REFERÊNCIA

- LEVANTAMENTO PLANIALTIMÉTRICO CADASTRAL REALIZADO PELA ERG ENGENHARIA EM 18/07/2016 - G000000-K-100500;
- PARA PLANTA E PERFIL VER DESENHO G006900-C-100735;
- PARA SEÇÕES TRANSVERSAIS VER DESENHO G006900-C-100736;
- PARA DETALHES VER DESENHO G006900-C-100737.



DESENHO No.
D1-E10-584_159-515-2282_00-B

T.E. - TIPOS DE EMISSÃO

A - PRELIMINAR C - P/ CONHECIMENTO E - P/ CONSTRUÇÃO G - CONF. CONSTRUÍDO L - APROVADO
B - P/APROVAÇÃO D - P/ COTAÇÃO F - CONF. COMPRADO H - CANCELADO

EMISSÃO

DES. PC
07/04/17
PROJ. VR
07/04/17
VERIF. MD
07/04/17
APROV. AH
07/04/17

SAMARCO SAMARCO MINERAÇÃO S.A.
TÍTULO GERMANO - GERAL
OBRAS EXTERNAS
PROJETO DE RECUPERAÇÃO AMBIENTAL DE TRIBUTÁRIOS
"AS BUILT" - TRIBUTÁRIO TG03
ARRANJO GERAL

ESCALA INDICADA No. SAMARCO
G006910-C-100030
REVISÃO 0

Nº	DESCRIÇÃO	T.E.	DATA	DES.	VERIF.	APROV.	LIBER.
0	P/ APROVAÇÃO - EMISSÃO INICIAL	B	07/04/17	PC	MD	AH	AH